

# 第4回佐久平ハーフマラソン 交通規制等運営計画 (素案)

第4回佐久平ハーフマラソン警備関連業務仕様書  
添付資料

# 佐久平ハーフマラソン コース図

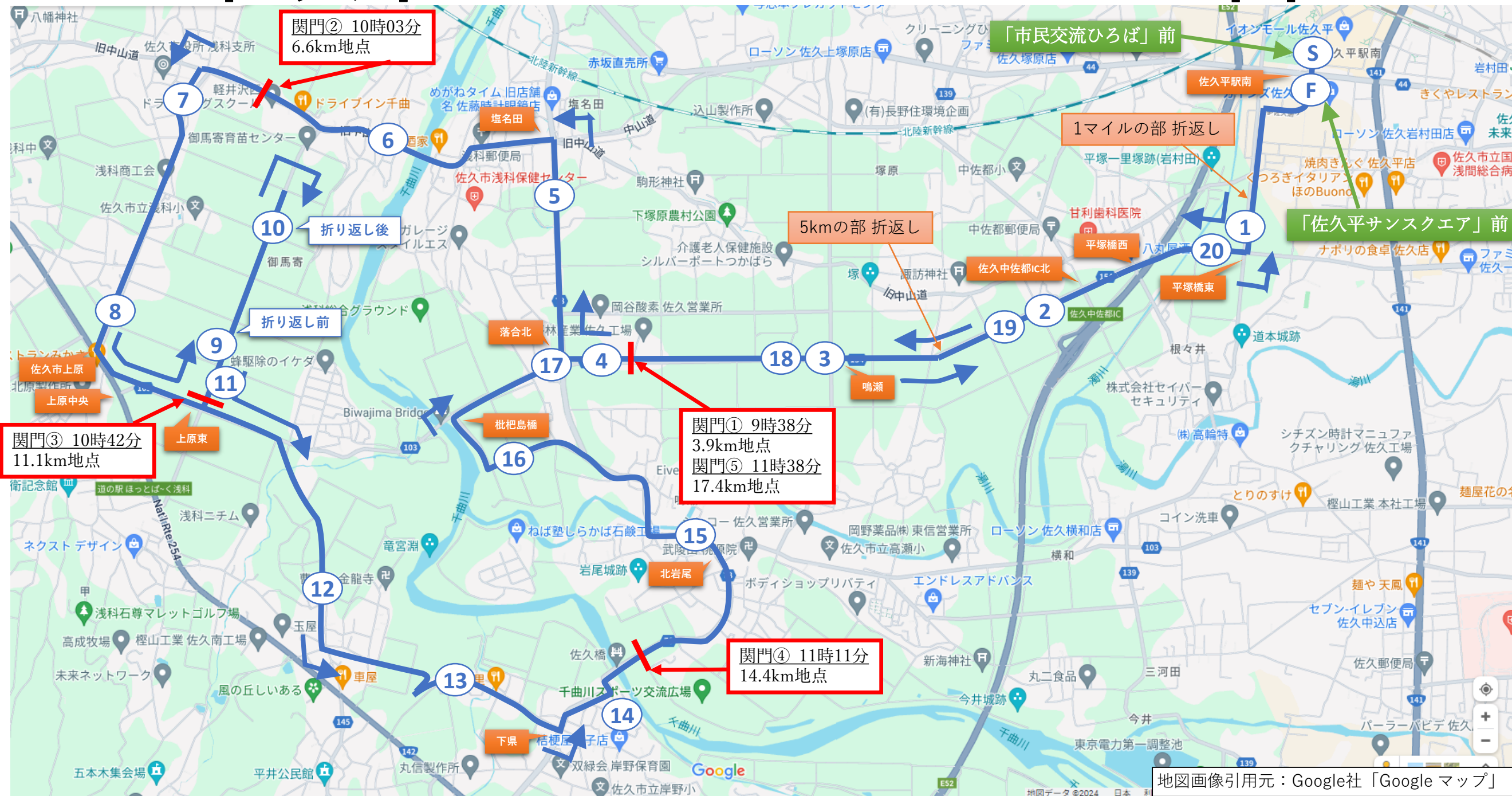

## コース高低図

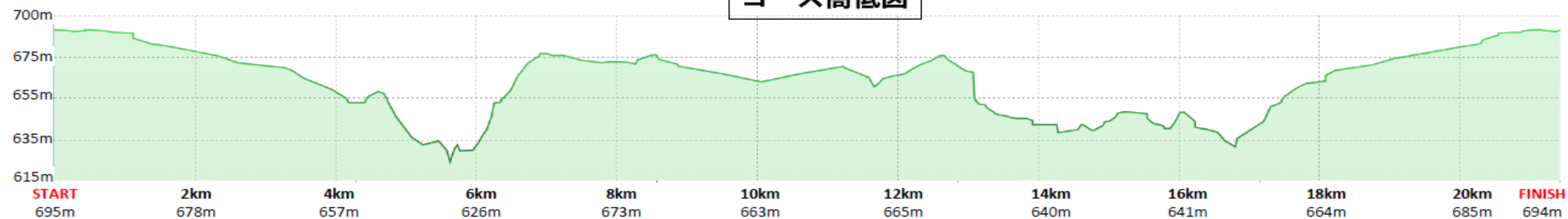



# 既成看板配置（案）全体図

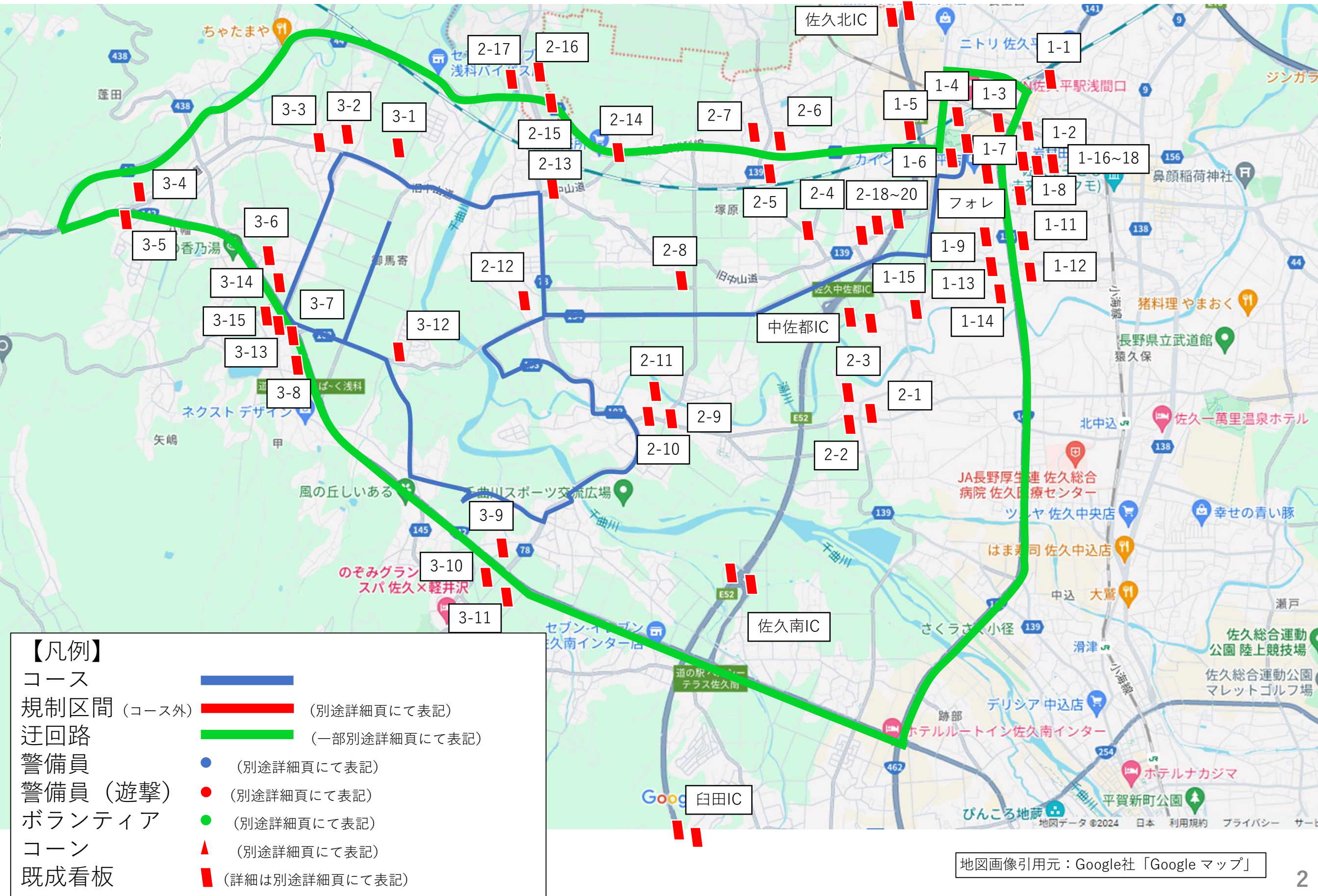



# 配置（案） 詳細図（A・B・C地点 往路）

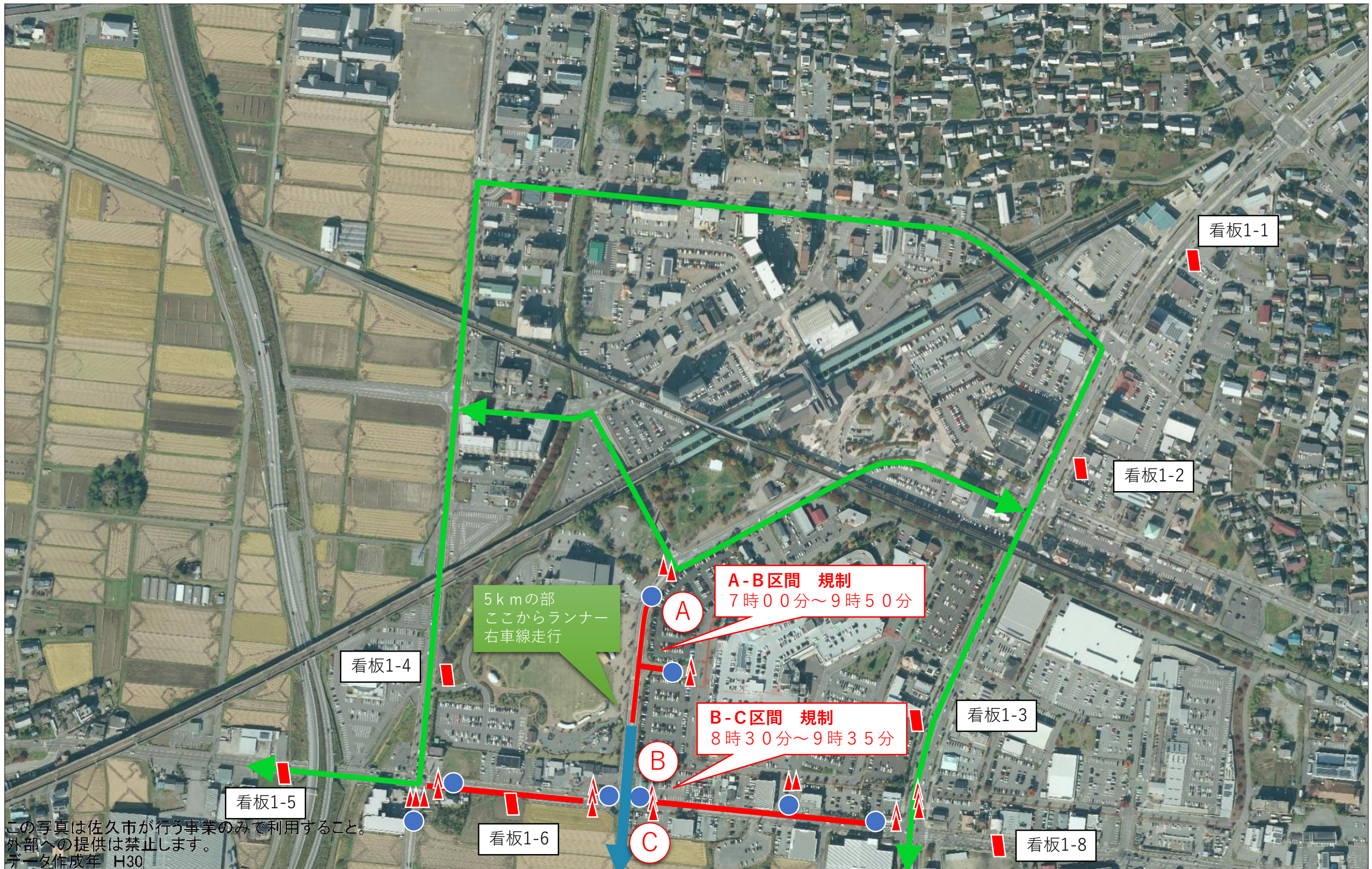



# 配置（案） 詳細図（B・C地点 往路）





# 配置（案） 詳細図（D地点 往路）

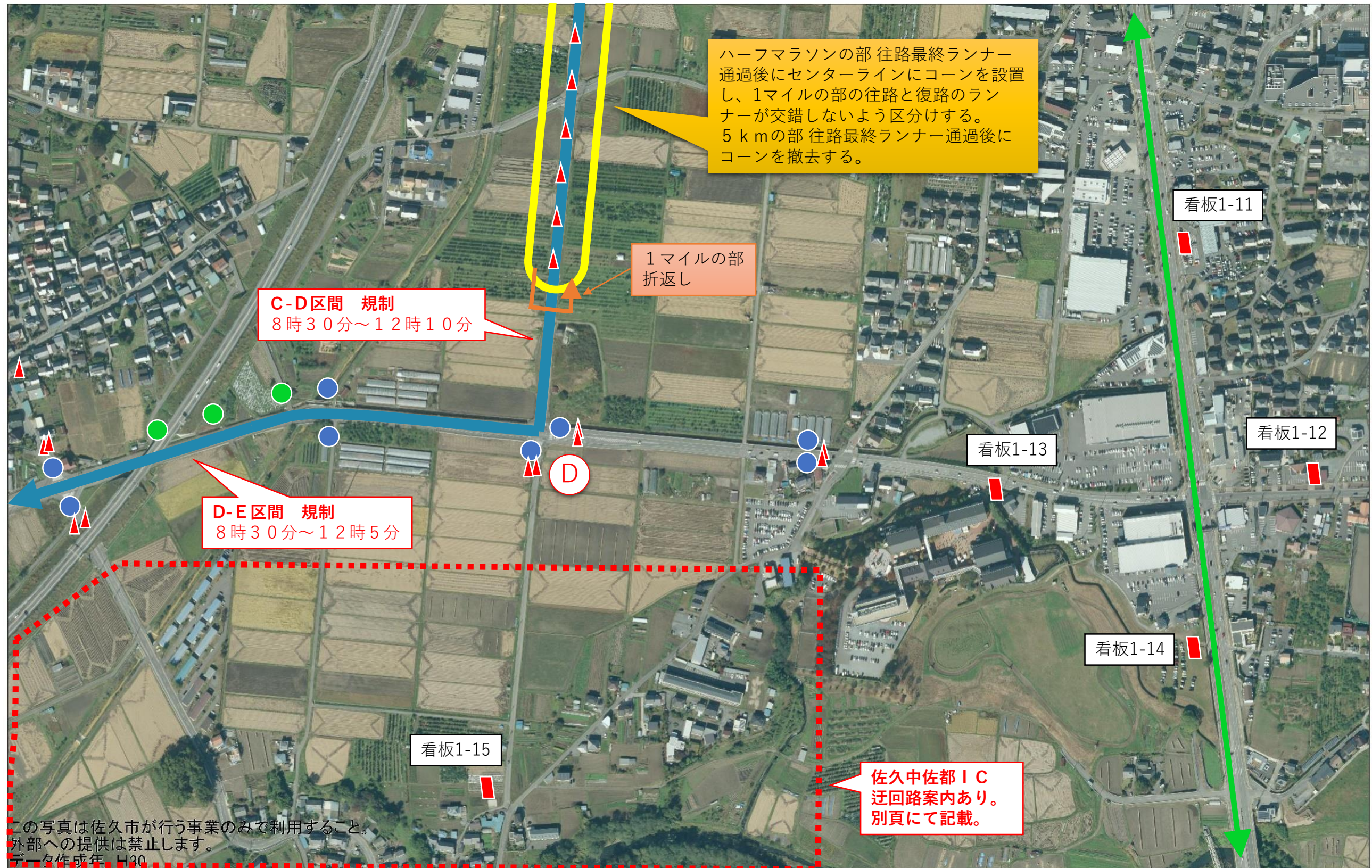



# 配置（案） 詳細図（D-E 区間 往路）

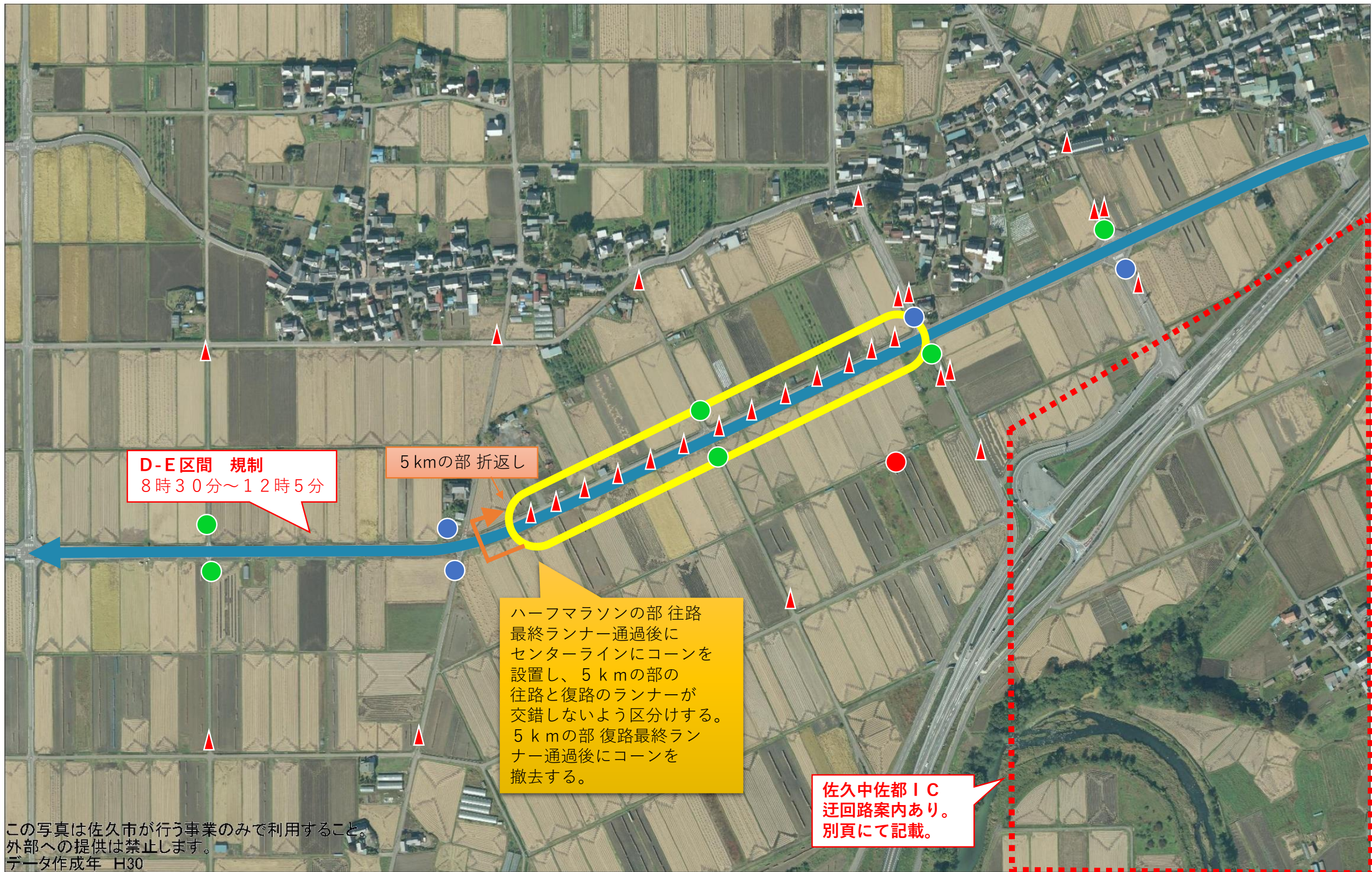



# 配置（案） 詳細図（E地点 往路）

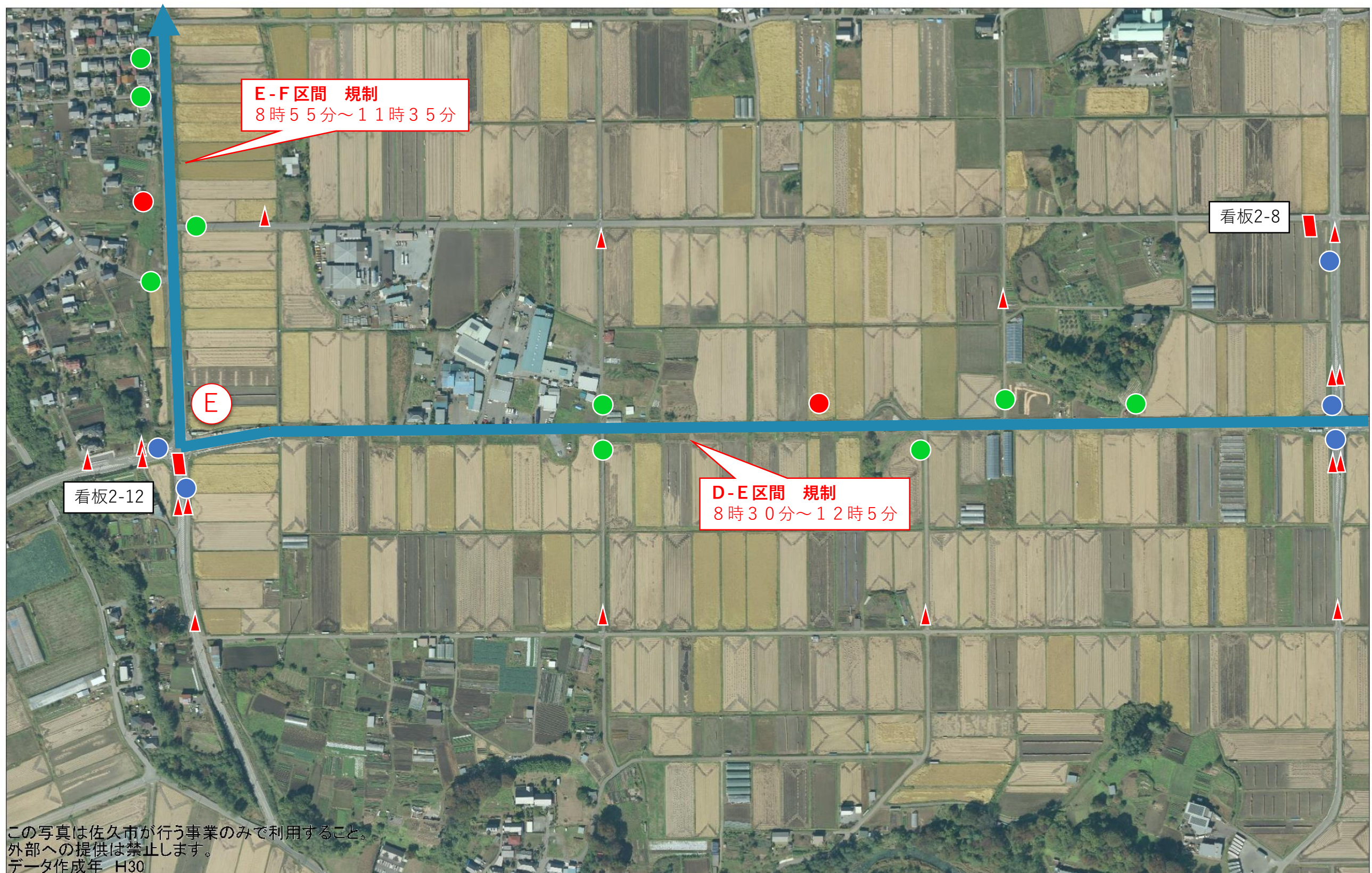



# 配置（案） 詳細図（F地点）

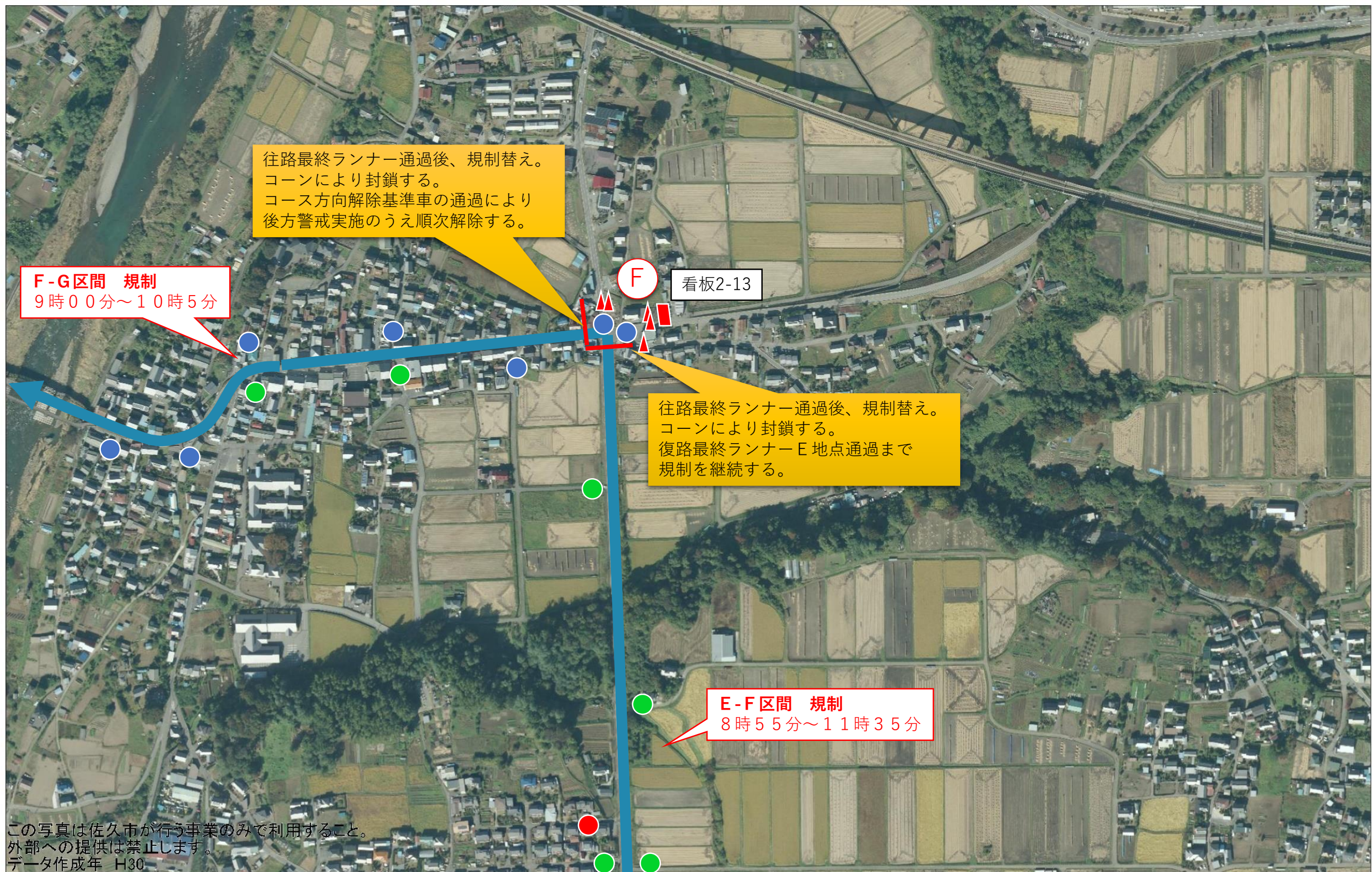



# 配置（案） 詳細図（G地点）



この写真は佐久市が行う事業のみで利用すること。  
外部への提供は禁止します。  
データ作成年 H30



# 配置（案） 詳細図（H地点）





# 配置（案） 詳細図（H・I 地点）

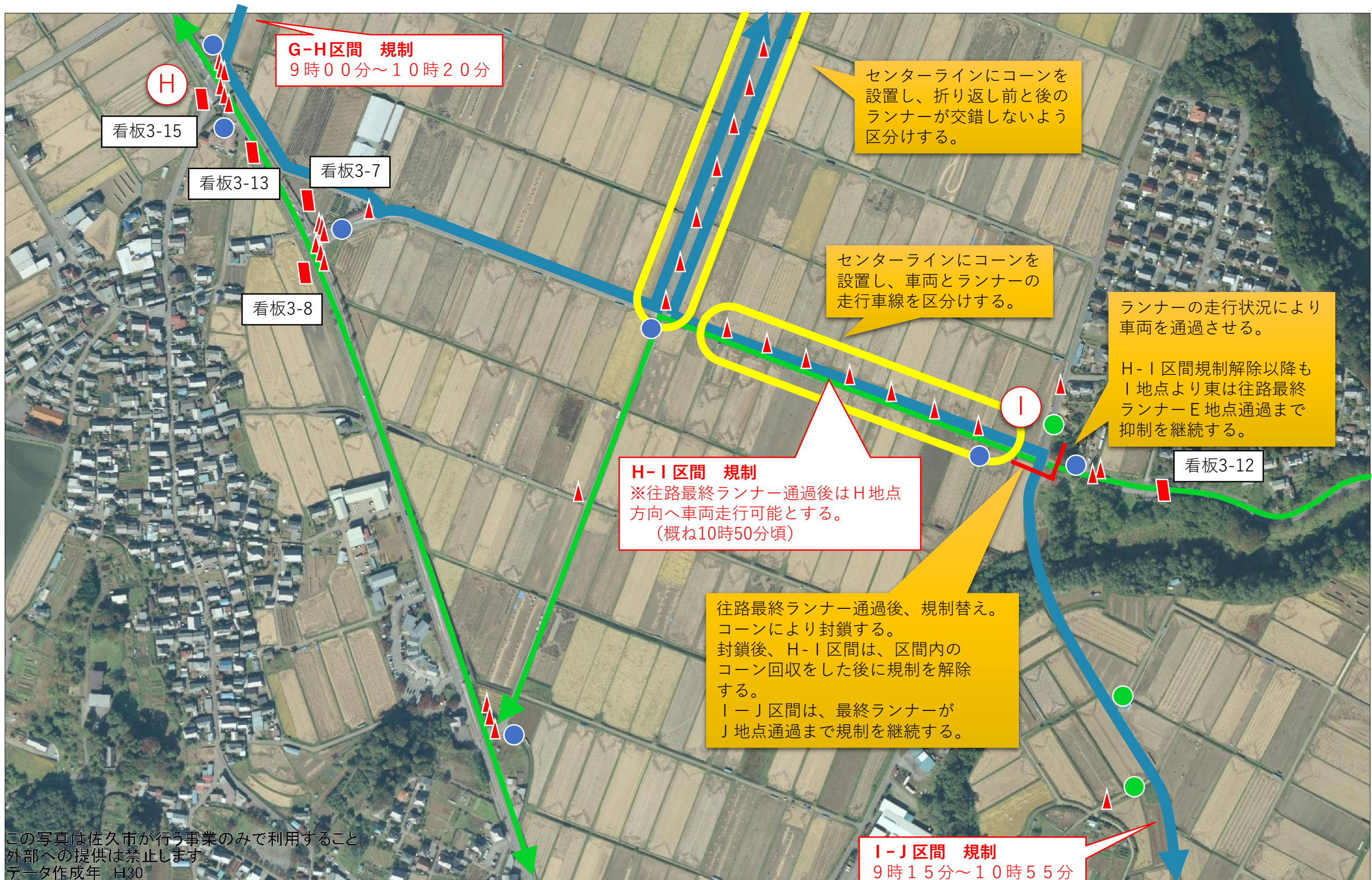



# 配置（案） 詳細図（J地点）

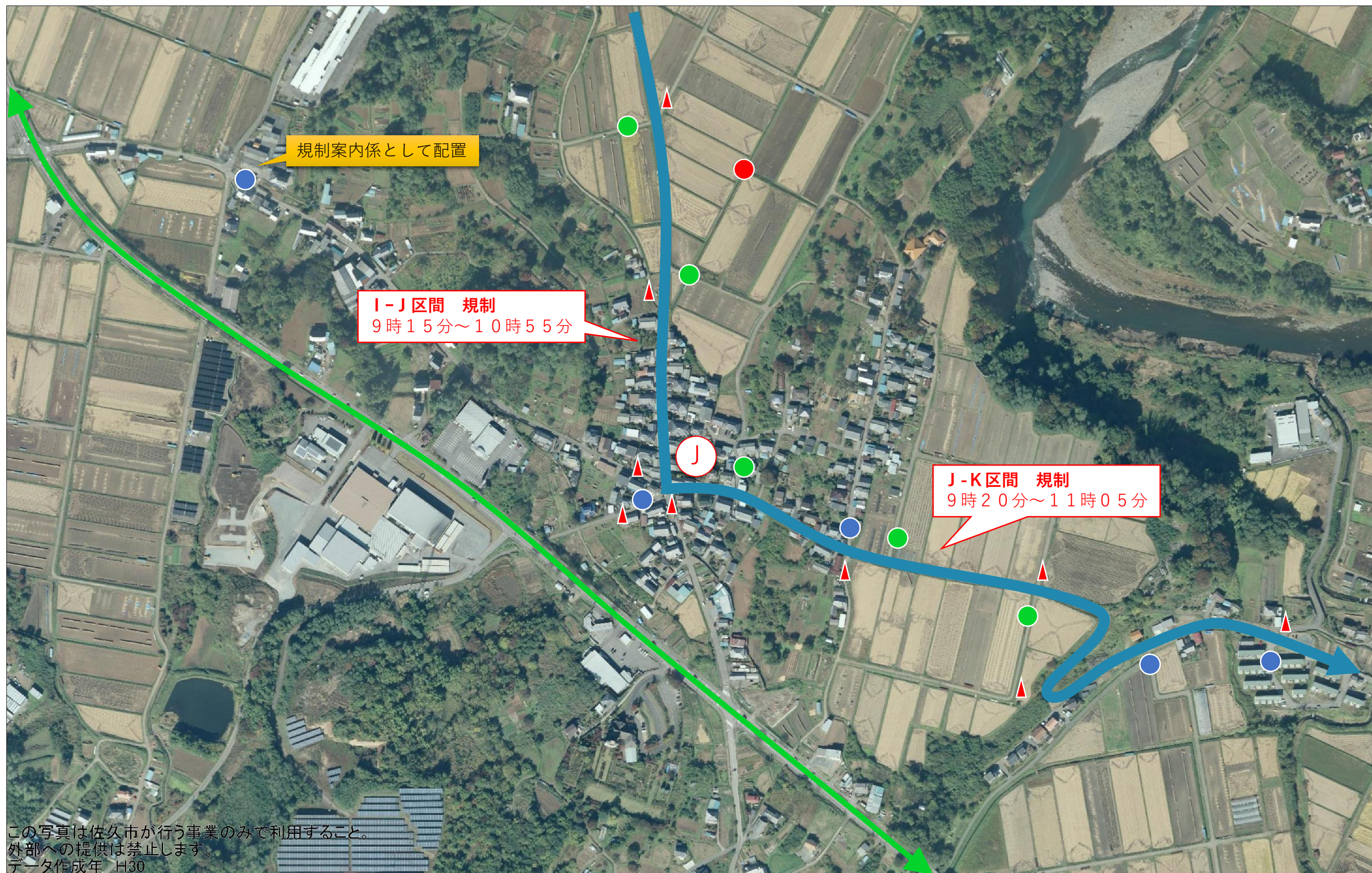



# 配置（案） 詳細図（K・L地点）





# 配置（案） 詳細図（M地点）

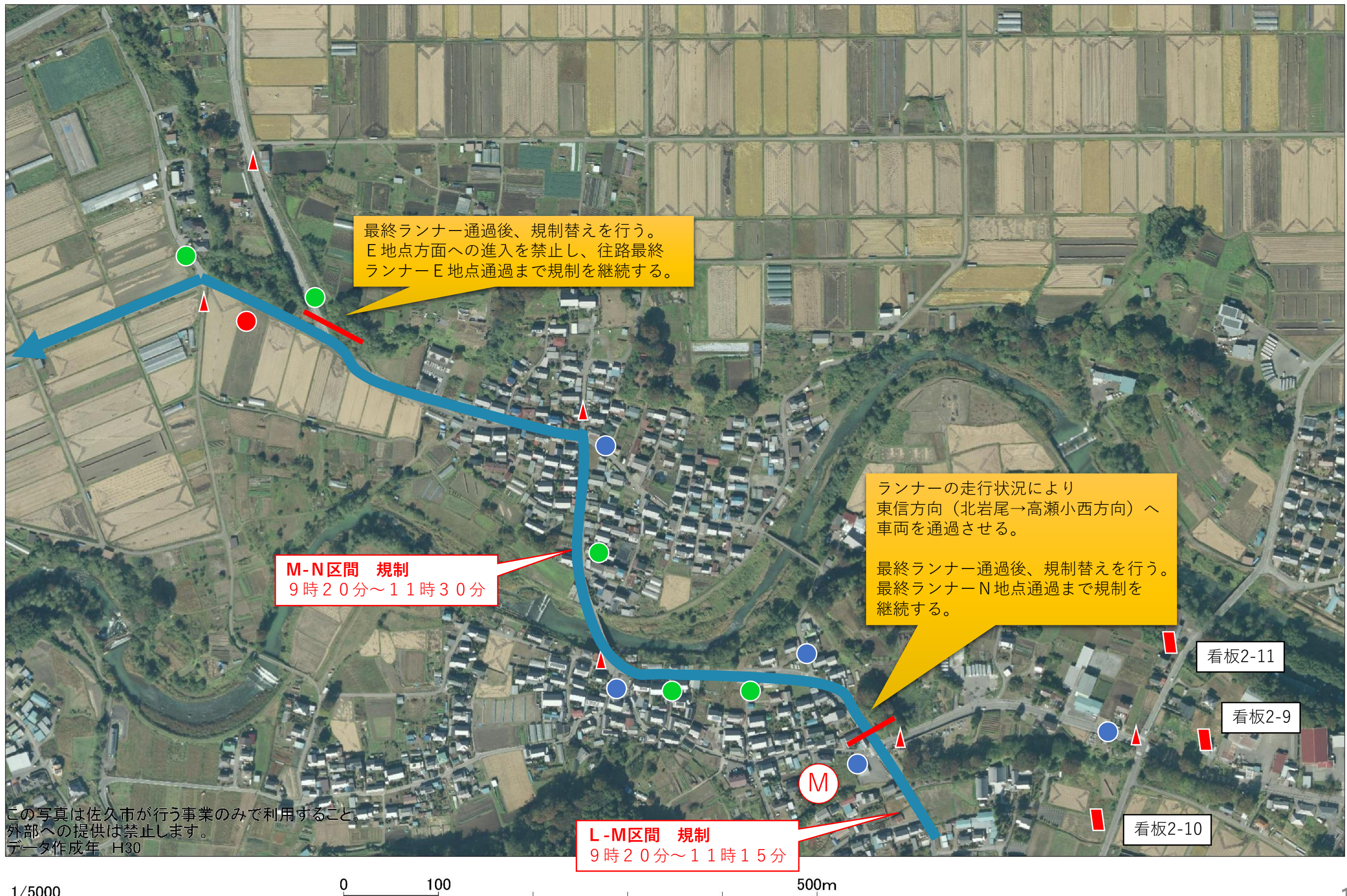



# 配置（案） 詳細図（N地点）

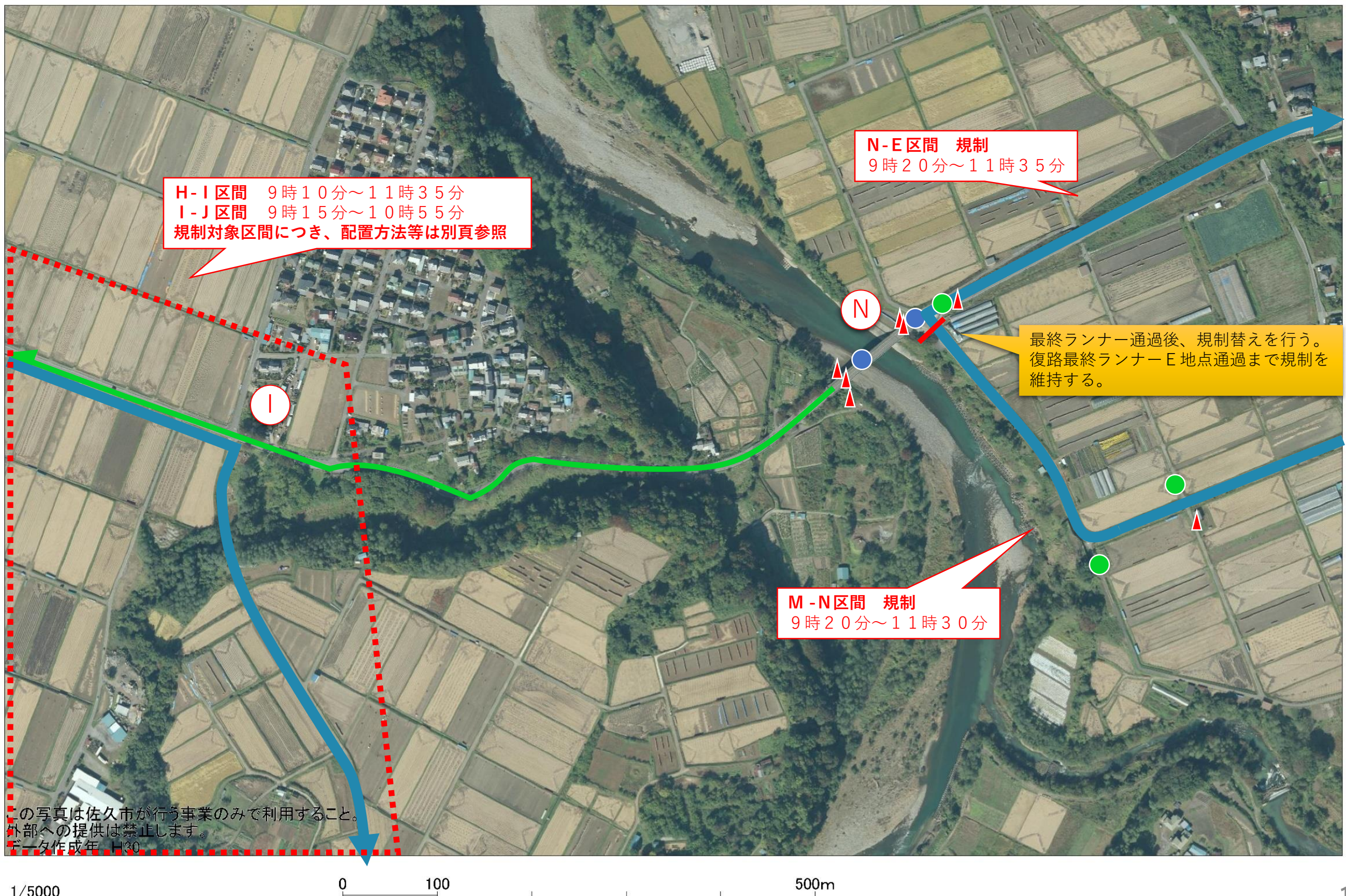



# 配置（案） 詳細図（E地点 復路）

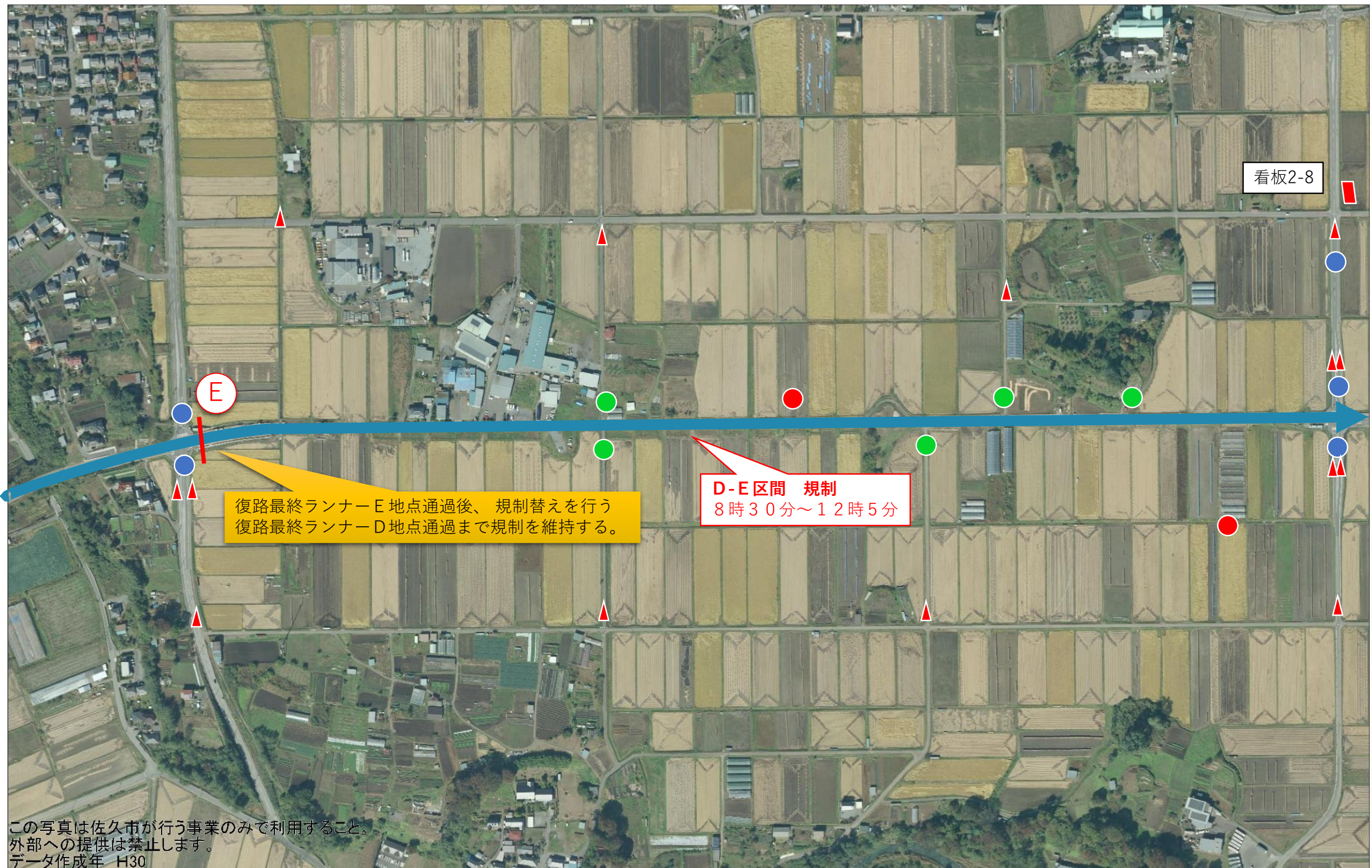



# 配置（案） 詳細図（D-E区間 復路）

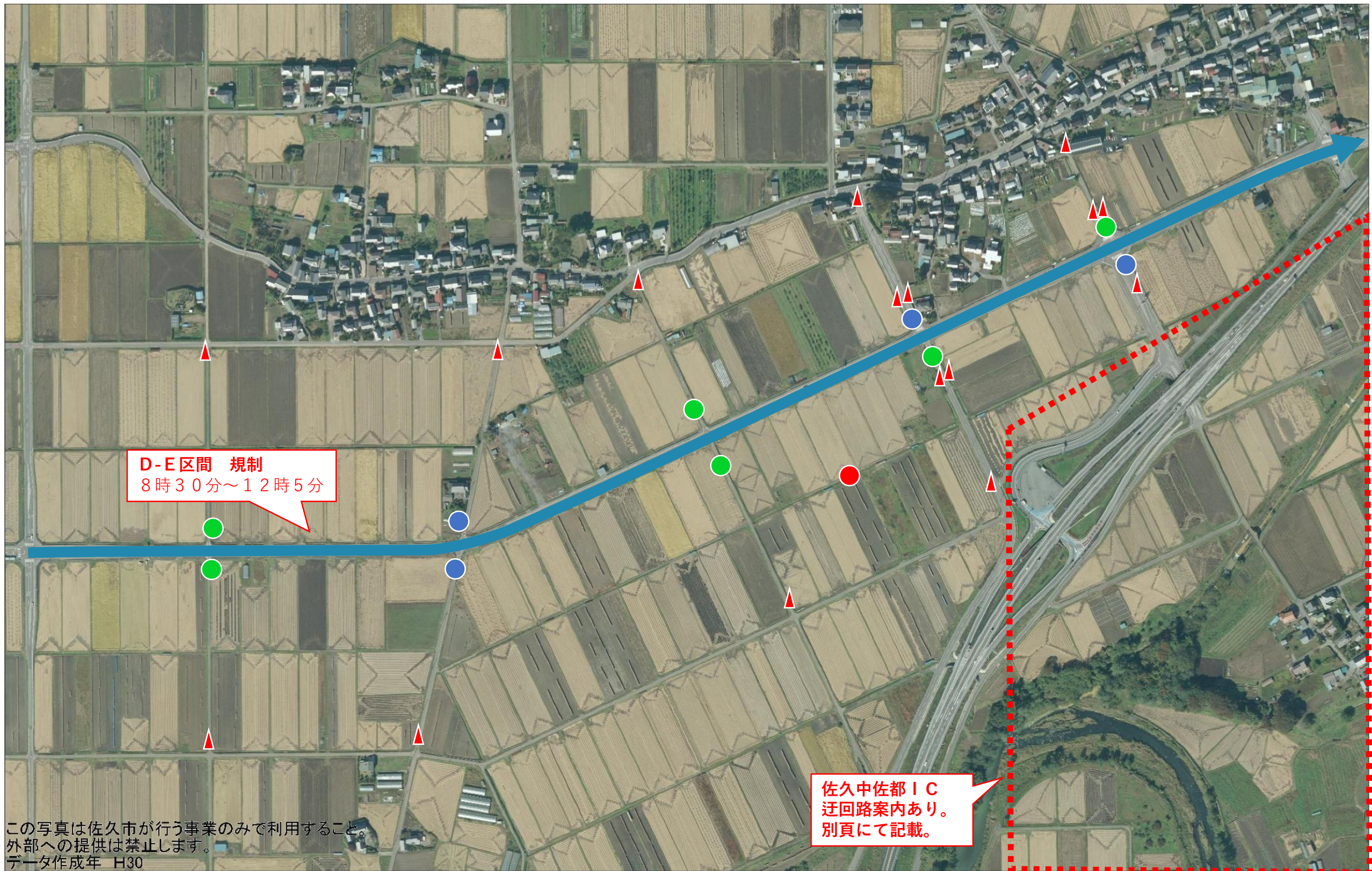

この写真は佐久市が行う事業のみで利用すること。  
外部への提供は禁止します。  
データ作成年 H30



# 配置（案） 詳細図（D地点 復路）

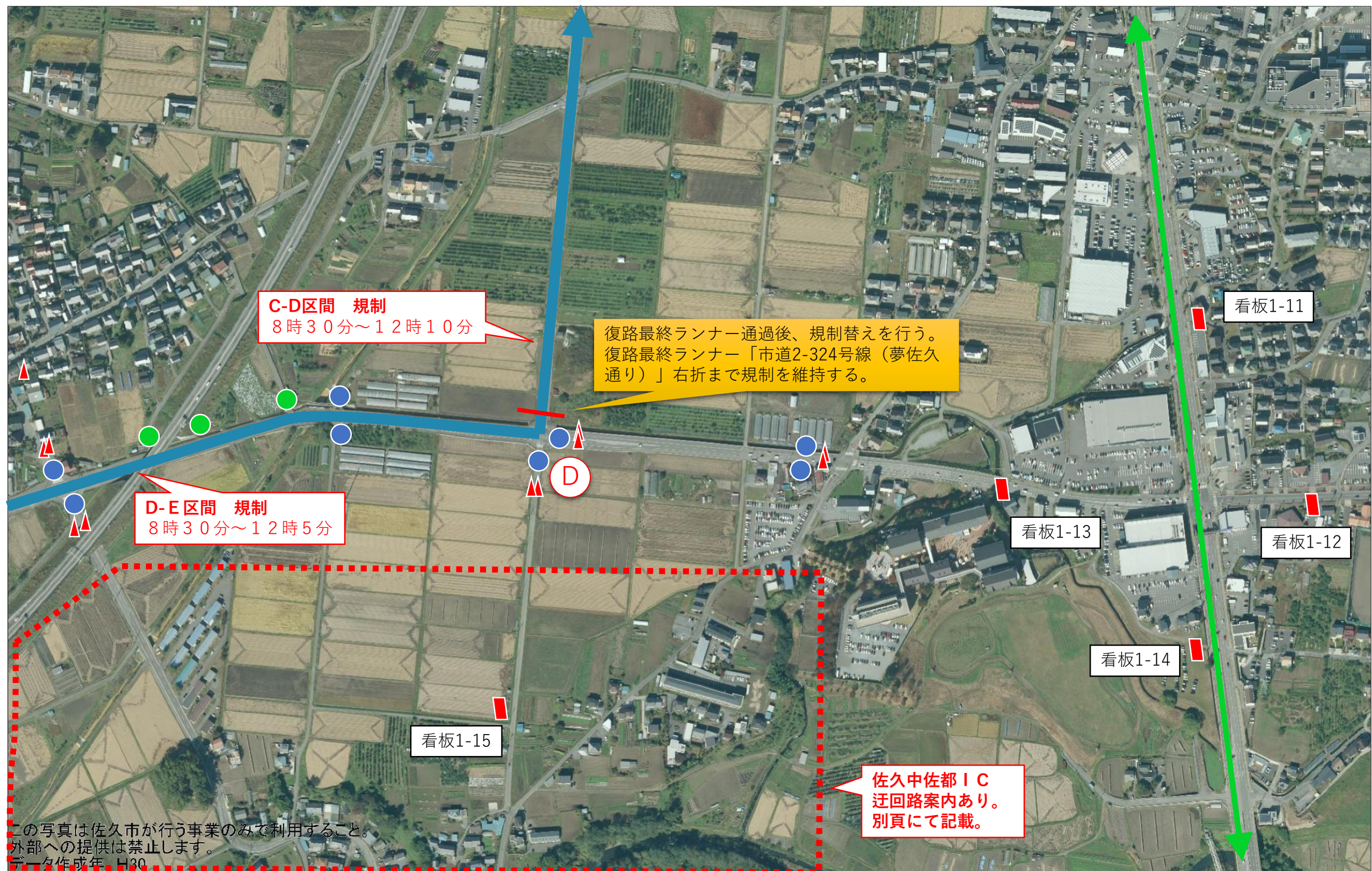



# 配置（案） 詳細図（C地点復路）

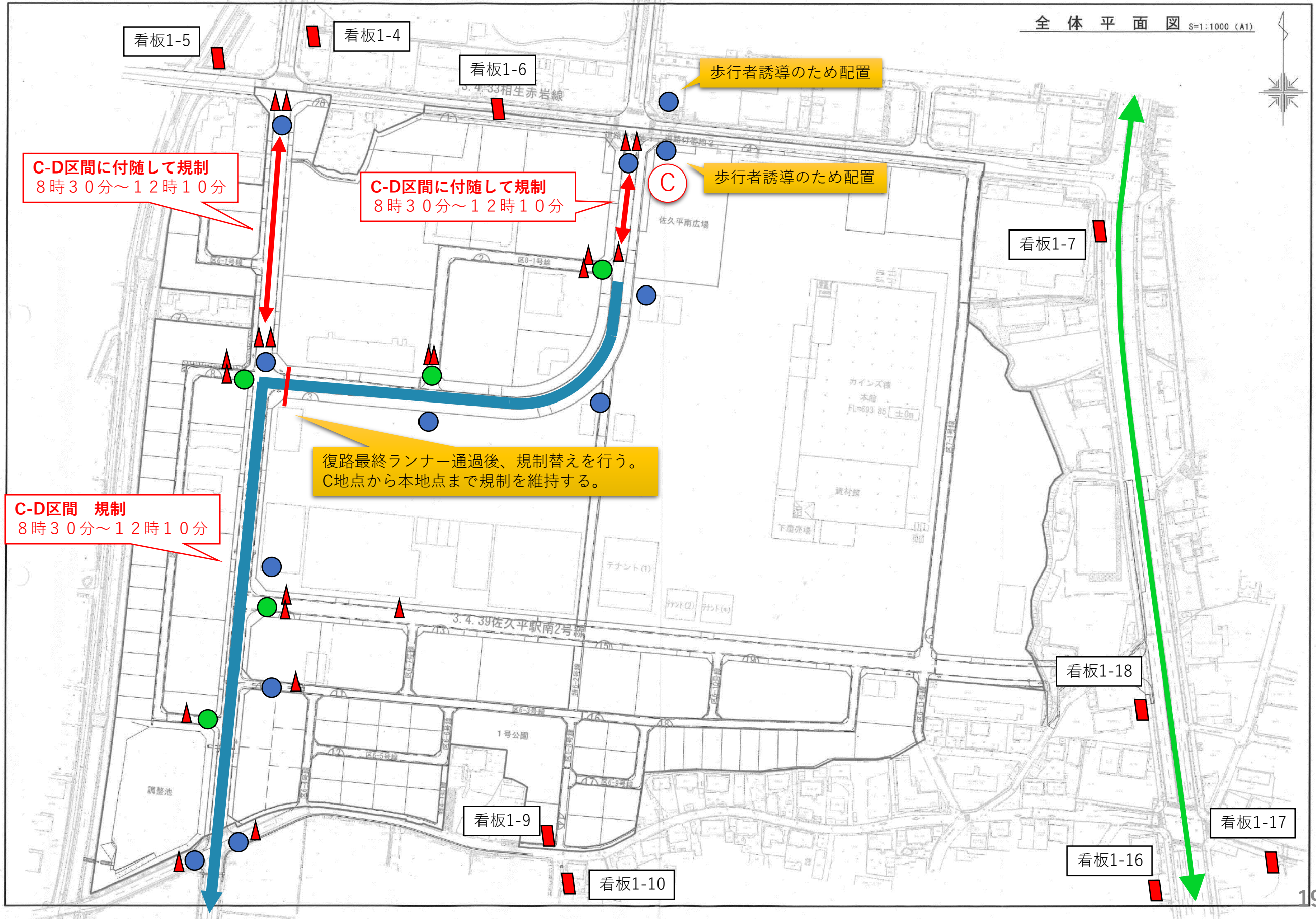



# 配置（案） 詳細図（佐久中佐都 I C 規制・迂回路）

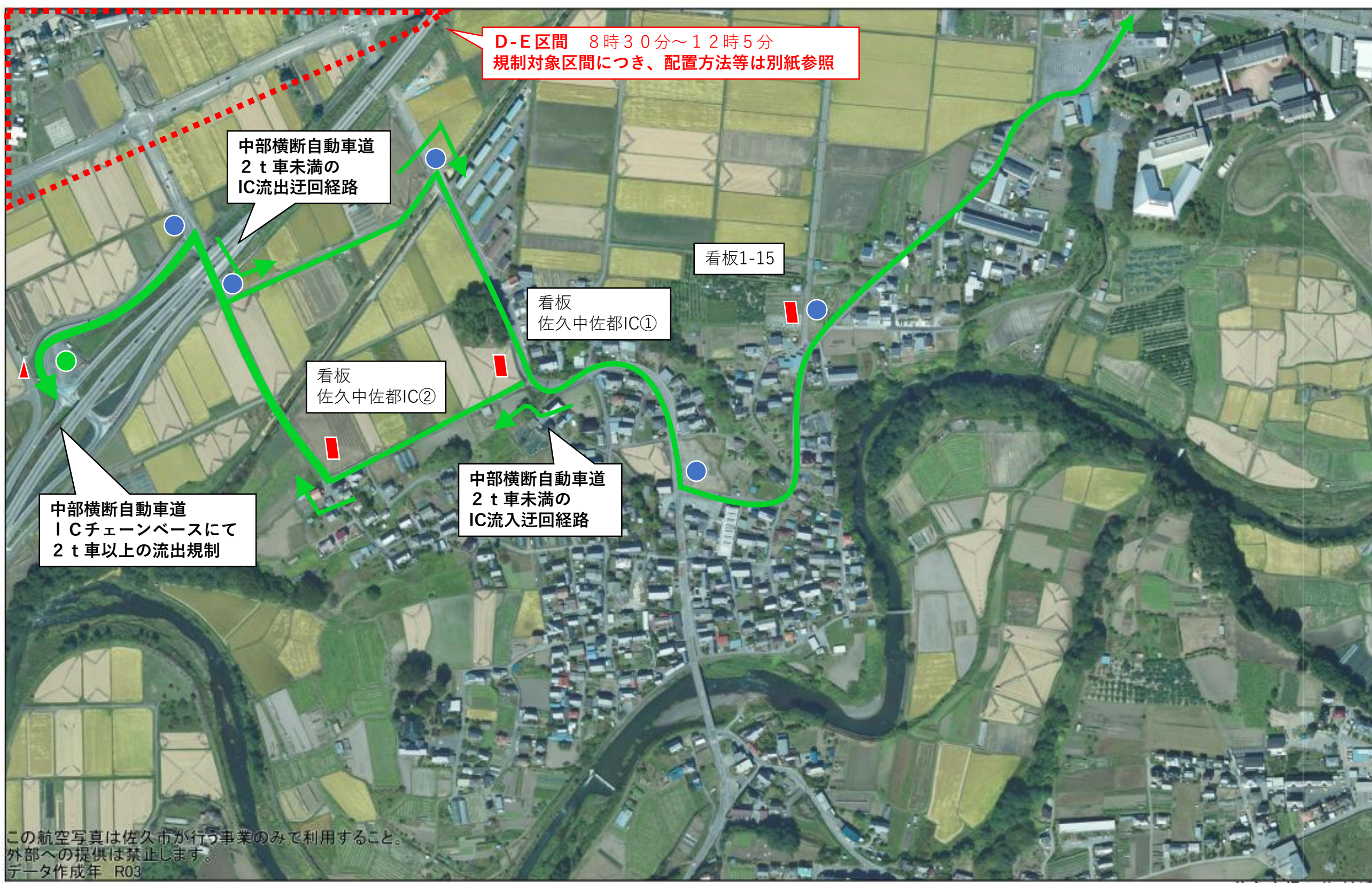

佐久市根々井 付近





















# 佐久平ハーフマラソン既成看板一覧（1）

<div>1-1</div> <div>R141 長土呂南（北）</div> <div></div> <div>10月19日</div> <div>マラソン大会開催の為 浅間中学西右折不可 浅科方面は 「長土呂南」を右折してください</div> <div>佐久平 ハーフマラソン</div>	<div>1-2</div> <div>R141 佐久平駅東（北）</div> <div></div> <div>10月19日</div> <div>マラソン大会開催の為 浅間中学西右折不可 浅科方面は 「佐久平駅東」を右折してください</div> <div>佐久平 ハーフマラソン</div>	<div>1-3</div> <div>R141 浅間中学西（北）</div> <div></div> <div>10月19日</div> <div>右折先マラソン大会開催の為 右折出来ません 「直進・左折してください」</div> <div>佐久平 ハーフマラソン</div>	<div>1-4</div> <div>赤岩橋東（北）</div> <div></div> <div>10月19日</div> <div>直進先マラソン大会開催の為 直進・左折出来ません 「右折してください」</div> <div>佐久平 ハーフマラソン</div>	<div>1-5</div> <div>赤岩橋東（西）</div> <div></div> <div>10月19日</div> <div>直進先マラソン大会開催の為 直進・右折出来ません 「左折してください」</div> <div>佐久平 ハーフマラソン</div>	<div>1-6</div> <div>マンション出入口</div> <div></div> <div>10月19日</div> <div>マラソン大会開催の為 「左折してください」</div> <div>佐久平 ハーフマラソン</div>	<div>1-7</div> <div>R141 浅間中学西（南）</div> <div></div> <div>10月19日</div> <div>左折先マラソン大会開催の為 左折出来ません 「直進・右折してください」</div> <div>佐久平 ハーフマラソン</div>	<div>1-8</div> <div>R141 浅間中学西（東）</div> <div></div> <div>10月19日</div> <div>直進先マラソン大会開催の為 直進出来ません 「右折・左折してください」</div> <div>佐久平 ハーフマラソン</div>	<div>1-9</div> <div>工藤電気様 角（追加）</div> <div></div> <div>10月19日</div> <div>この先マラソン大会開催の為 左折出来ません 「直進・右折してください」</div> <div>佐久平 ハーフマラソン</div>	<div>1-10</div> <div>工藤電気様 角</div> <div></div> <div>10月19日</div> <div>この先マラソン大会開催の為 直進出来ません 「右折・左折してください」</div> <div>佐久平 ハーフマラソン</div>	<div>1-11</div> <div>佐久大学入口（北）</div> <div></div> <div>10月19日</div> <div>右折先マラソン大会開催の為 右折出来ません 「直進・左折してください」</div> <div>佐久平 ハーフマラソン</div>	
<div>1-12</div> <div>佐久大学入口（東）</div> <div></div> <div>10月19日</div> <div>直進先マラソン大会開催の為 直進出来ません 「右折・左折してください」</div> <div>佐久平 ハーフマラソン</div>	<div>1-13</div> <div>佐久大学西側交差点</div> <div></div> <div>10月19日</div> <div>直進先マラソン大会開催の為 直進出来ません 「右折・左折してください」</div> <div>佐久平 ハーフマラソン</div>	<div>1-14</div> <div>佐久大学入口（南）</div> <div></div> <div>10月19日</div> <div>左折先マラソン大会開催の為 左折出来ません 「直進・右折してください」</div> <div>佐久平 ハーフマラソン</div>	<div>1-15</div> <div>変則4差路</div> <div></div> <div>10月19日</div> <div>この先マラソン大会開催の為 通り抜け出来ません</div> <div>佐久平 ハーフマラソン</div>	<div>1-16</div> <div>浅間病院西（南）</div> <div></div> <div>10月19日</div> <div>左折先マラソン大会開催の為 左折出来ません 「直進・右折してください」</div> <div>佐久平 ハーフマラソン</div>	<div>1-17</div> <div>浅間病院西（東）</div> <div></div> <div>10月19日</div> <div>直進先マラソン大会開催の為 直進出来ません 「右折・左折してください」</div> <div>佐久平 ハーフマラソン</div>	<div>1-18</div> <div>浅間病院西（北）</div> <div></div> <div>10月19日</div> <div>右折先マラソン大会開催の為 右折出来ません 「直進・左折してください」</div> <div>佐久平 ハーフマラソン</div>	<div>フォレストモール フォレストモール入口</div> <div>フォレストモール横入口</div> <div></div> <div>佐久平 ハーフマラソン</div>				

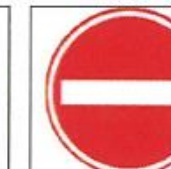

# 佐久平ハーフマラソン既成看板一覧（2）

2-1 横和交差点（東）	2-2 横和交差点（南）	2-3 横和交差点（北）	2-4 139号変則交差点	2-5 常田交差点（東）	2-6 常田交差点（北）	2-7 常田交差点（西）	2-8 コース北側交差点	2-9 高瀬小西（東）	2-10 高瀬小西（南）	2-11 高瀬小西（北）
 <p>10月19日 この先マラソン大会開催の為 「北岩尾交差点」通行できません 左右へ迂回をお願い致します 佐久平 ハーフマラソン</p>	 <p>10月19日 左折先マラソン大会開催の為 「北岩尾交差点」通行できません 「直進・右折してください」 佐久平 ハーフマラソン</p>	 <p>10月19日 右折先マラソン大会開催の為 「北岩尾交差点」通行できません 「直進・左折してください」 佐久平 ハーフマラソン</p>	 <p>10月19日 この先マラソン大会開催の為 通り抜け出来ません 佐久平 ハーフマラソン</p>	 <p>10月19日 左折先マラソン大会開催の為 通り抜け出来ません 「直進・右折してください」 佐久平 ハーフマラソン</p>	 <p>10月19日 直進先マラソン大会開催の為 通り抜け出来ません 「右折・左折してください」 佐久平 ハーフマラソン</p>	 <p>10月19日 右折先マラソン大会開催の為 通り抜け出来ません 「直進・左折してください」 佐久平 ハーフマラソン</p>	 <p>10月19日 直進・右折先マラソン大会開催の為 通り抜け出来ません 「右折・左折してください」 佐久平 ハーフマラソン</p>	 <p>10月19日 この先マラソン大会開催の為 通り抜け出来ません 「右折・左折してください」 佐久平 ハーフマラソン</p>	 <p>10月19日 左折先マラソン大会開催の為 通り抜け出来ません 「直進・右折してください」 佐久平 ハーフマラソン</p>	 <p>10月19日 右折先マラソン大会開催の為 通り抜け出来ません 「直進・左折してください」 佐久平 ハーフマラソン</p>
2-12 落合北	2-13 塩名田	2-14 塚原西	2-15 耳取南（東）	2-16 耳取南（北）	2-17 耳取南（西）	2-18 平塚東 ①	2-19 平塚東 ②	2-20 平塚東 ③		
 <p>10月19日 マラソン大会開催の為 通行出来ません 佐久平 ハーフマラソン</p>	 <p>10月19日 この先マラソン大会開催の為 直進出来ません 「右折してください」 佐久平 ハーフマラソン</p>	 <p>10月19日 左折先マラソン大会開催の為 通り抜け出来ません 「直進・右折してください」 佐久平 ハーフマラソン</p>	 <p>10月19日 左折先マラソン大会開催の為 通り抜け出来ません 「直進・右折してください」 佐久平 ハーフマラソン</p>	 <p>10月19日 この先マラソン大会開催の為 通り抜け出来ません 「右折・左折してください」 佐久平 ハーフマラソン</p>	 <p>10月19日 右折先マラソン大会開催の為 通り抜け出来ません 「直進・左折してください」 佐久平 ハーフマラソン</p>	 <p>10月19日 マラソン大会開催の為 通行出来ません 佐久平 ハーフマラソン</p>	 <p>10月19日 マラソン大会開催の為 通行出来ません 佐久平 ハーフマラソン</p>	 <p>10月19日 マラソン大会開催の為 通行出来ません 佐久平 ハーフマラソン</p>		



# 佐久平ハーフマラソン既成看板一覧（3）

<div>3-1</div> <div>芭蕉句碑先</div> <div></div> <div>この先マラソン大会開催の為 通行できません</div> <div>10月19日</div> <div>佐久平 ハーフマラソン</div>	<div>3-2</div> <div>Y字路</div> <div></div> <div>この先マラソン大会開催の為 通行できません</div> <div>「現場の誘導」にて進行してください</div> <div>10月19日</div> <div>佐久平 ハーフマラソン</div>	<div>3-3</div> <div>コース左折地点</div> <div></div> <div>この先マラソン大会開催の為 通行できません</div> <div>「現場の誘導」にて進行してください</div> <div>10月19日</div> <div>佐久平 ハーフマラソン</div>	<div>3-4</div> <div>八幡西（西）</div> <div></div> <div>左折先マラソン大会開催の為 通り抜け出来ません</div> <div>市内国道141号へ迂回してください</div> <div>10月19日</div> <div>佐久平 ハーフマラソン</div>	<div>3-5</div> <div>八幡西（東）</div> <div></div> <div>右折先マラソン大会開催の為 通り抜け出来ません</div> <div>市内県道44号へ迂回してください</div> <div>10月19日</div> <div>佐久平 ハーフマラソン</div>	<div>3-6</div> <div>R254 接統路</div> <div></div> <div>この先マラソン大会開催の為 通行できません</div> <div>10月19日</div> <div>佐久平 ハーフマラソン</div>	<div>3-7</div> <div>上原中央（西）</div> <div></div> <div>左折先マラソン大会開催の為 左折出来ません</div> <div>「直進・右折してください」</div> <div>10月19日</div> <div>佐久平 ハーフマラソン</div>	
<div>3-8</div> <div>上原中央（東）</div> <div></div> <div>右折先マラソン大会開催の為 右折出来ません</div> <div>「直進・左折してください」</div> <div>10月19日</div> <div>佐久平 ハーフマラソン</div>	<div>3-9</div> <div>沓沢入口（西）</div> <div></div> <div>左折先マラソン大会開催の為 左折出来ません</div> <div>「直進・右折してください」</div> <div>10月19日</div> <div>佐久平 ハーフマラソン</div>	<div>3-10</div> <div>沓沢入口（南）</div> <div></div> <div>この先マラソン大会開催の為 直進出来ません</div> <div>「右折・左折してください」</div> <div>10月19日</div> <div>佐久平 ハーフマラソン</div>	<div>3-11</div> <div>沓沢入口（東）</div> <div></div> <div>右折先マラソン大会開催の為 右折出来ません</div> <div>「直進・左折してください」</div> <div>10月19日</div> <div>佐久平 ハーフマラソン</div>	<div>3-12</div> <div>K地点先</div> <div></div> <div>直進先マラソン大会開催の為 混雑しています</div> <div>「現場の誘導」にて進行してください</div> <div>10月19日</div> <div>佐久平 ハーフマラソン</div>	<div>3-13</div> <div>佐久市上原（東）</div> <div></div> <div>右折先マラソン大会開催の為 右折出来ません</div> <div>「直進・左折してください」</div> <div>10月19日</div> <div>佐久平 ハーフマラソン</div>	<div>3-14</div> <div>佐久市上原（西）</div> <div></div> <div>左折先マラソン大会開催の為 左折出来ません</div> <div>「直進・右折してください」</div> <div>10月19日</div> <div>佐久平 ハーフマラソン</div>	<div>3-15</div> <div>佐久市上原（南）</div> <div></div> <div>この先マラソン大会開催の為 直進出来ません</div> <div>「右折・左折してください」</div> <div>10月19日</div> <div>佐久平 ハーフマラソン</div>



# 佐久平ハーフマラソン既成看板一覧（４）

IC	IC	IC	迂回	迂回	3-1	3-2	3-3	予 告
佐久北IC x 2	佐久南IC x 2	佐久白田IC x 2	佐久中佐都IC案内	佐久中佐都IC案内	森山西	和田北	近津神社南	マラソン大会実施の為 この道路は通行止めとなります 他の道路へと迂回してください
 佐久中佐都IC周辺交通規制の為 2t車以上は御利用できません 佐久南ICを御利用願います。	 佐久中佐都IC周辺交通規制の為 2t車以上は御利用できません 佐久北ICを御利用願います。	 佐久中佐都IC周辺交通規制の為 2t車以上は御利用できません 佐久北ICを御利用願います。	 佐久中佐都IC入口 「左折」	 佐久中佐都IC入口 「右折」	 通行止めのお知らせ マラソン大会のため 10月19(日) 8:30~12:10 この先 塩名田交差点 直進禁止	 通行止めのお知らせ マラソン大会のため 10月19(日) 8:30~12:10 この先 赤岩橋東交差点 直進・左折禁止	 通行止めのお知らせ マラソン大会のため 10月19(日) 8:30~12:10 この先 赤岩橋東交差点 直進・左折禁止	10月19日 佐久平ハーフマラソン 実行委員会 TEL0267-62-4004

高瀬小学校西（3枚）  
高瀬児童館前（2枚）

高瀬小学校西（西）

高瀬小学校西（東3枚）  
県道103号線上（3枚）

マグネットシート

コース上 39枚

予 告	予 告	予 告
 マラソン大会のため 10月19(日) 8:30~12:10 この先 県道103号線 通り抜けできません	 マラソン大会のため 10月19(日) 8:30~12:10 左折先 県道103号線 通り抜けできません	 マラソン大会のため 10月19(日) 8:30~12:10 右折先 県道103号線 通り抜けできません

1.規制時間	計99枚	規制	予告	枚数
1 7:00 ~ 9:50	1	1	1	2
2 8:30 ~ 9:35	8	3	3	11
3 8:30 ~ 12:10	10	5	5	15
4 8:30 ~ 12:05	11	9	9	20
5 8:55 ~ 11:35	4	3	3	7
6 9:00 ~ 10:05	2	3	3	5
7 9:05 ~ 10:20	4	4	4	8
8 9:10 ~ 10:45	5	3	3	8
9 9:15 ~ 10:55	1	2	2	3
10 9:20 ~ 11:05	3	2	2	5
11 9:20 ~ 11:10	2	0	0	2
12 9:20 ~ 11:15	0	2	2	2
13 9:20 ~ 11:30	0	2	2	2
14 9:20 ~ 11:35	2	1	1	3
IC 8:30 ~ 12:00	6	0	0	6
		59	40	99

既成看板 計116枚

規制時間  
マグネットシート 計99枚

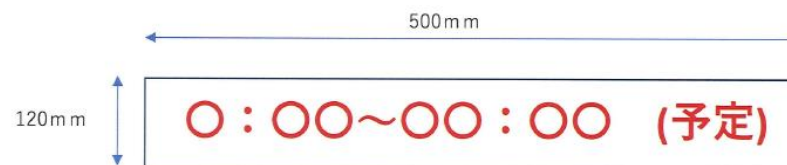



# (参考) 第3回佐久平ハーフマラソン交通規制案内 マップ

第3回 佐久平ハーフマラソン 10.19 (日) 午前9:00 スタート  
午後0:10頃 フィニッシュ予定

ならびに  
ご協力  
の  
お知  
らせ  
の  
お願  
い  
せ

